

ОПИСАНИЕ МЕСТОПОЛОЖЕНИЯ ГРАНИЦ

Зона кладбищ (СН-1) муниципального образования Зудиловский сельсовет Первомайского района Алтайского края

(наименование объекта, местоположение границ которого описано
(далее - объект)

Раздел 1

Сведения об объекте		
№ п/п	Характеристики объекта	Описание характеристик
1	2	3
1	Местоположение объекта	Алтайский край, Первомайский район, Зудиловский сельсовет, село Зудилово, посёлок Ильича
2	Площадь объекта +/- величина погрешности определения площади (Р +/- Дельта Р)	440591 кв.м ± 2323 кв.м
3	Иные характеристики объекта	Основные виды разрешенного использования: 1) Ритуальная деятельность (12.1) Условно разрешенные виды использования: 1) Осуществление религиозных обрядов (3.7.1) Вспомогательные виды использования: 1) Предоставление коммунальных услуг (3.1.1)

Раздел 2

Сведения о местоположении границ объекта					
1. Система координат <u>МСК-22, зона 3</u>					
2. Сведения о характерных точках границ объекта					
Обозначение характерных точек границ	Координаты, м		Метод определения координат характерной точки	Средняя квадратическая погрешность положения характерной точки (Mt), м	Описание обозначения точки на местности (при наличии)
	X	Y			
1	2	3	4	5	6
–	–	–	–	–	–
3. Сведения о характерных точках части (частей) границы объекта					
Обозначение характерных точек части границы	Координаты, м		Метод определения координат характерной точки	Средняя квадратическая погрешность положения характерной точки (Mt), м	Описание обозначения точки на местности (при наличии)
	X	Y			
1	2	3	4	5	6
Часть № 1					
1	618855.11	3199538.66	Геодезический метод	0.50	–
2	618779.64	3199489.23	Геодезический метод	0.50	–
3	618845.66	3199381.23	Геодезический метод	0.50	–
4	618738.34	3199370.66	Геодезический метод	0.50	–
5	618674.95	3199350.90	Геодезический метод	0.50	–
6	618616.60	3199229.10	Геодезический метод	0.50	–
7	618647.57	3199099.06	Геодезический метод	0.50	–
8	618665.35	3199024.36	Геодезический метод	0.50	–
9	618695.89	3198905.20	Геодезический метод	0.50	–
10	618709.92	3198892.67	Геодезический метод	0.50	–
11	618724.92	3198867.14	Геодезический метод	0.50	–
12	618755.93	3198848.45	Геодезический метод	0.50	–
13	618757.13	3198823.18	Геодезический метод	0.50	–
14	618731.49	3198766.24	Геодезический метод	0.50	–
15	618761.06	3198650.87	Геодезический метод	0.50	–
16	618777.39	3198644.81	Геодезический метод	0.50	–
17	618817.55	3198603.90	Геодезический метод	0.50	–
18	618829.33	3198567.30	Геодезический метод	0.50	–
19	618787.13	3198594.16	Геодезический метод	0.50	–
20	618776.90	3198589.51	Геодезический метод	0.50	–
21	618856.59	3198489.70	Геодезический метод	0.50	–

22	618860.90	3198488.93	Геодезический метод	0.50	–
23	618898.35	3198448.52	Геодезический метод	0.50	–
24	619128.37	3198478.75	Геодезический метод	0.50	–
25	619151.14	3198653.98	Геодезический метод	0.50	–
26	619215.45	3198684.93	Геодезический метод	0.50	–
27	619261.50	3198691.98	Геодезический метод	0.50	–
28	619219.27	3199058.53	Геодезический метод	0.50	–
29	619087.53	3199023.07	Геодезический метод	0.50	–
30	619032.55	3199171.11	Геодезический метод	0.50	–
31	618983.49	3199303.25	Геодезический метод	0.50	–
32	618941.56	3199399.02	Геодезический метод	0.50	–
1	618855.11	3199538.66	Геодезический метод	0.50	–
Часть № 2					
33	617947.04	3195403.81	Картометрический метод	1.00	–
34	617793.66	3195242.50	Картометрический метод	1.00	–
35	617922.15	3195140.22	Картометрический метод	1.00	–
36	618024.86	3195334.03	Картометрический метод	1.00	–
37	618030.75	3195343.75	Геодезический метод	0.10	–
33	617947.04	3195403.81	Картометрический метод	1.00	–
Часть № 3					
38	624519.05	3203595.31	Картометрический метод	1.00	–
39	624464.62	3203532.45	Картометрический метод	1.00	–
40	624500.74	3203455.96	Картометрический метод	1.00	–
41	624536.51	3203431.31	Картометрический метод	1.00	–
42	624583.70	3203520.46	Картометрический метод	1.00	–
38	624519.05	3203595.31	Картометрический метод	1.00	–

Текстовое описание границ территориальной зоны

Прохождение границы		Описание прохождения границы
от точки	до точки	
1	2	3
Часть № 1		
1	2	По границе земельного участка 22:33:021305:1436 и 22:33:021305:1789 в юго-западном направлении
2	3	По границе земельного участка 22:33:021305:1436 и 22:33:021305:1789 в северо-западном направлении
3	4	По границе земельного участка 22:33:021305:1436 и 22:33:021305:1789 в юго-западном направлении
4	5	По границе земельного участка 22:33:021305:1436 и 22:33:021305:1789 в юго-западном направлении
5	6	По границе земельного участка 22:33:021305:1436 и 22:33:021305:1789 в юго-западном направлении
6	7	По границе земельного участка 22:33:021305:1436 и 22:33:021305:1794 и 22:33:021305:1789 в северо-западном направлении
7	8	По границе земельного участка 22:33:021305:1436 и 22:33:021305:1794 и 22:33:021305:1789 в северо-западном направлении
8	9	По границе земельного участка 22:33:021305:1436 и 22:33:021305:1794 в северо-западном направлении
9	10	По границе земельного участка 22:33:021305:1794 в северо-западном направлении
10	11	По границе земельного участка 22:33:021305:1794 в северо-западном направлении
11	12	По границе земельного участка 22:33:021305:1794 в северо-западном направлении
12	13	По границе земельного участка 22:33:021305:1794 в северо-западном направлении
13	14	По границе земельного участка 22:33:021305:1794 в юго-западном направлении
14	15	По границе земельного участка 22:33:021305:1794 в северо-западном направлении
15	16	По границе земельного участка 22:33:021305:1794 в северо-западном направлении
16	17	По границе земельного участка 22:33:021305:1794 в северо-западном направлении
17	18	По границе земельного участка 22:33:021305:1794 в северо-западном направлении
18	19	По границе земельного участка 22:33:021305:1794 в юго-восточном направлении
19	20	По границе земельного участка 22:33:021305:1794 в юго-западном направлении
20	21	По границе земельного участка 22:33:021305:1794 в северо-западном направлении
21	22	По границе земельного участка 22:33:021305:1794 в северо-западном направлении
22	23	По границе земельного участка 22:33:021305:1794 в северо-западном направлении
23	24	По границе земельного участка 22:33:021305:1794 в северо-восточном направлении
24	25	По границе земельного участка 22:33:021305:1794 в северо-восточном направлении
25	26	По границе земельного участка 22:33:021305:1794 в северо-восточном направлении
26	27	По границе земельного участка 22:33:021305:1794 в северо-восточном направлении
27	28	По границе земельного участка 22:33:021305:1794 в юго-восточном направлении
28	29	По границе земельного участка 22:33:021305:1436 и 22:33:021305:1794 в юго-западном направлении
29	30	По границе земельного участка 22:33:021305:1436 и 22:33:021305:1794 и 22:33:021305:1789 в юго-восточном направлении
30	31	По границе земельного участка 22:33:021305:1436 и 22:33:021305:1794 и 22:33:021305:1789 в юго-восточном направлении

31	32	По границе земельного участка 22:33:021305:1436 и 22:33:021305:1789в юго-восточном направлении
32	1	По границе земельного участка 22:33:021305:1436 и 22:33:021305:1789в юго-восточном направлении
		Часть № 2
33	34	По незастроенной территории в юго-западном направлении
34	35	По незастроенной территории в северо-западном направлении
35	36	По незастроенной территории в северо-восточном направлении
36	37	По незастроенной территории и границе земельного участка 22:33:000000:258в северо-восточном направлении
37	33	По незастроенной территории и границе земельного участка 22:33:000000:258в юго-восточном направлении
		Часть № 3
38	39	По незастроенной территории в юго-западном направлении
39	40	По незастроенной территории в северо-западном направлении
40	41	По незастроенной территории в северо-западном направлении
41	42	По незастроенной территории в северо-восточном направлении
42	38	По незастроенной территории в юго-восточном направлении

ОПИСАНИЕ МЕСТОПОЛОЖЕНИЯ ГРАНИЦ

Зона кладбищ (СН-1) муниципального образования Зудиловский сельсовет Первомайского района Алтайского края

(наименование объекта)

План границ объекта

Обзорная схема границ объекта: Зона кладбищ (СН-1) муниципального образования
Зудиловский сельсовет Первомайского района Алтайского края

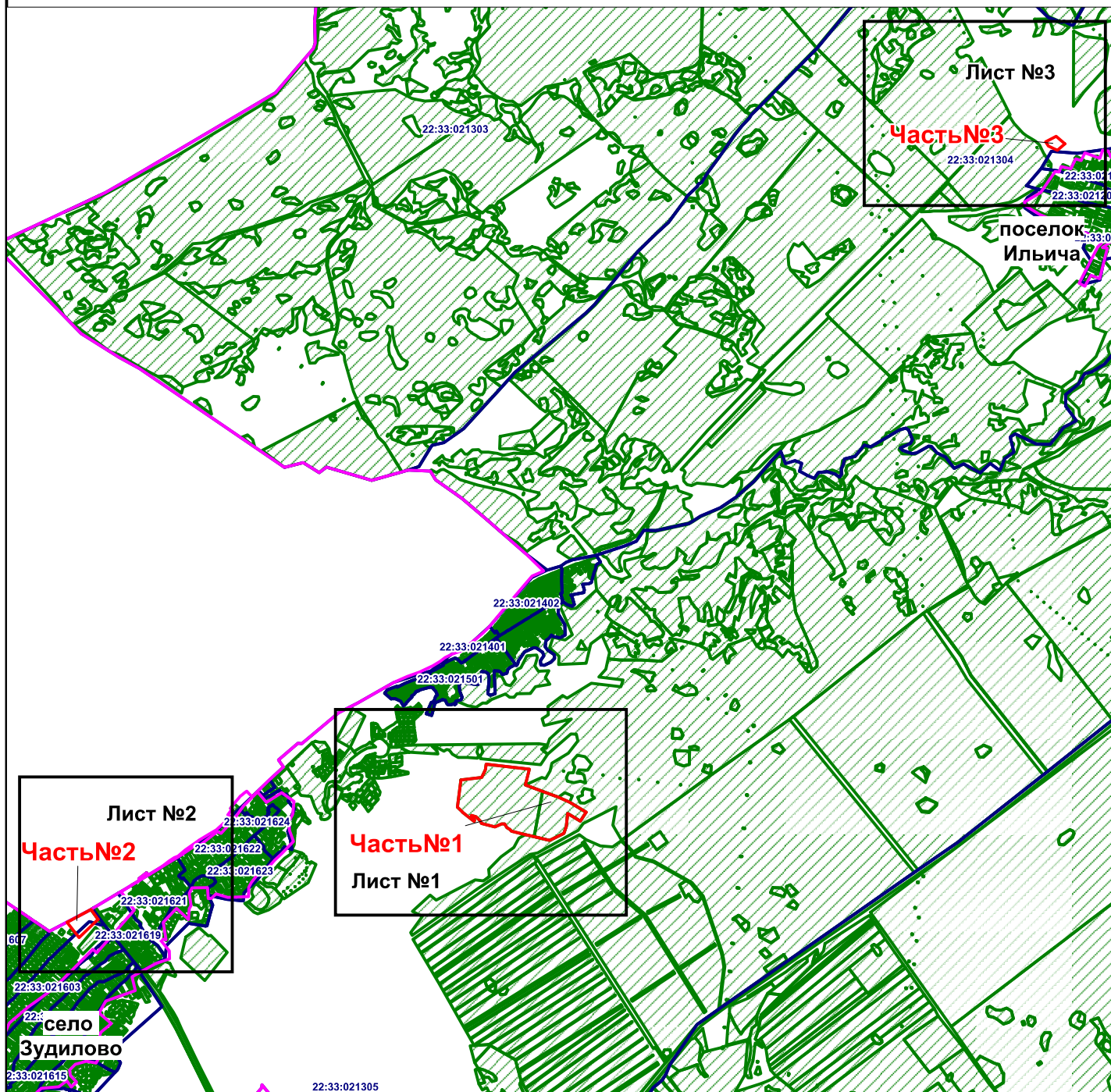

Условные обозначения:

- граница территориальной зоны
- 1** • - характерная точка границы зоны
- граница кадастрового квартала
- 22:33:045101** - кадастровый номер квартала
- зарегистрированные участки
- :2** - обозначение зарегистрированного участка
- граница населенного пункта по сведениям ЕГРН



Подпись _____ С.Ю. Холодкова

Место для оттиска печати (при наличии) лица, составившего описание местоположения границ объекта

Дата "26" мая 2022 г.

Масштаб: 50 000

**Зона кладбищ (СН-1) муниципального образования
Зудиловский сельсовет Первомайского района Алтайского края**

(наименование объекта)

План границ объекта

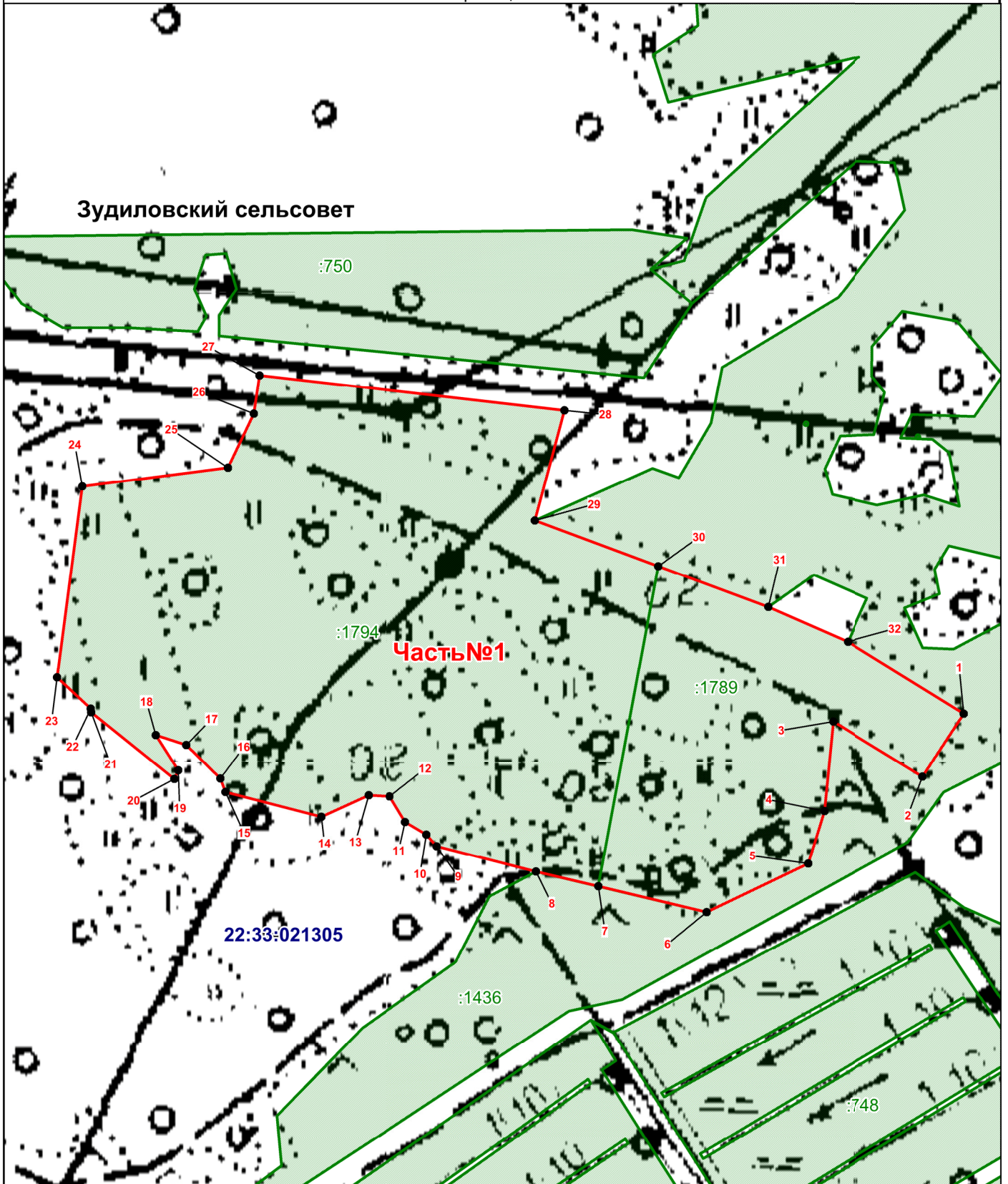

Подпись _____ С.Ю. Холодкова Дата "26" мая 2022 г.

Место для оттиска печати (при наличии) лица, составившего описание местоположения границ объекта

Масштаб: 6 500

ОПИСАНИЕ МЕСТОПОЛОЖЕНИЯ ГРАНИЦ

Лист № 2

**Зона кладбищ (СН-1) муниципального образования
Зудиловский сельсовет Первомайского района Алтайского края**

(наименование объекта)

План границ объекта

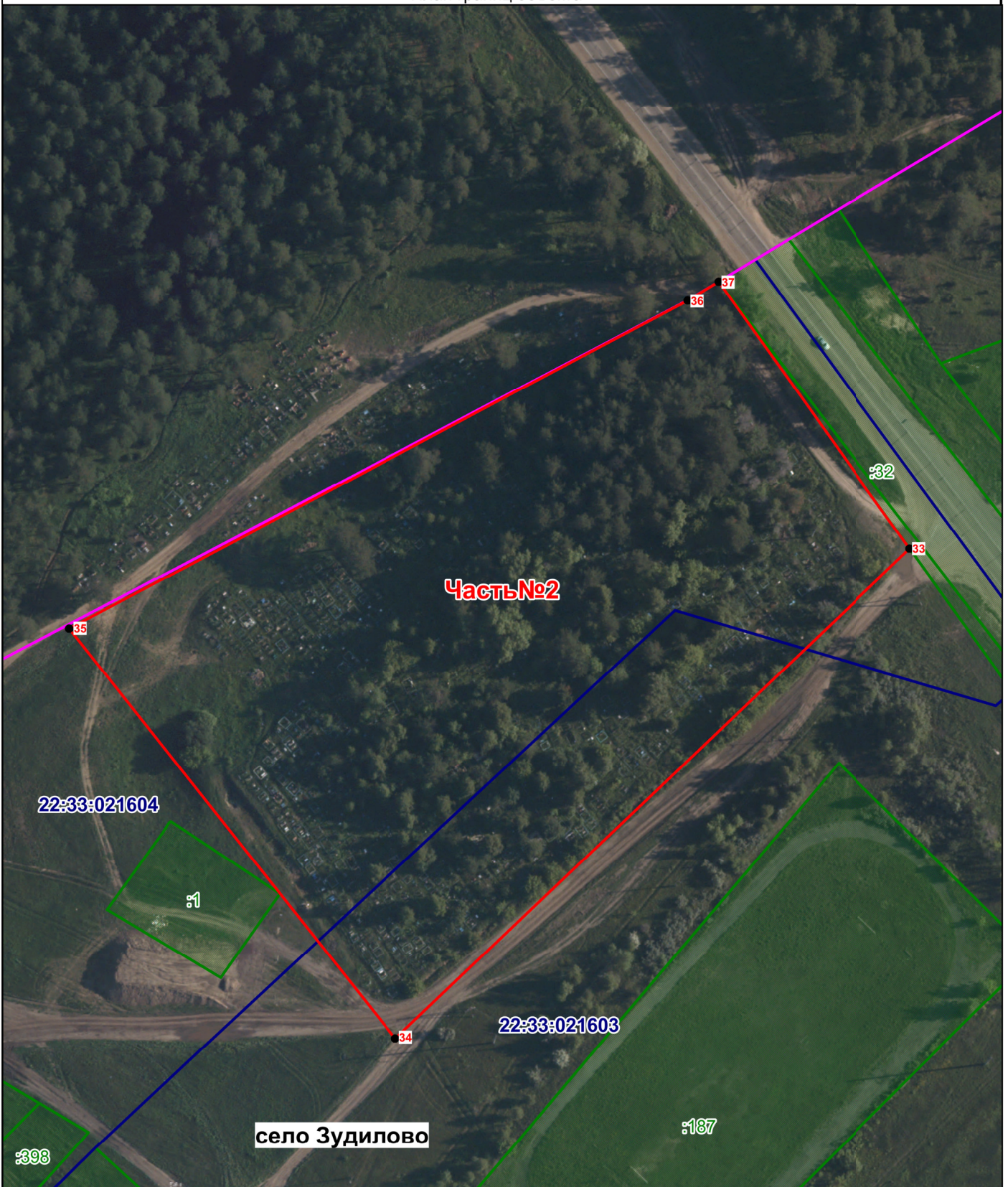

Подпись _____

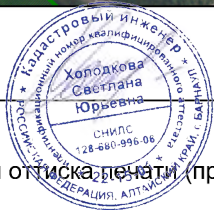

С.Ю. Холодкова

Дата "26" мая 2022 г.

Место для отрисовки печати (при наличии) лица, составившего описание местоположения границ объекта

Масштаб: 1 700

**Зона кладбищ (СН-1) муниципального образования
Зудиловский сельсовет Первомайского района Алтайского края**

(наименование объекта)

План границ объекта

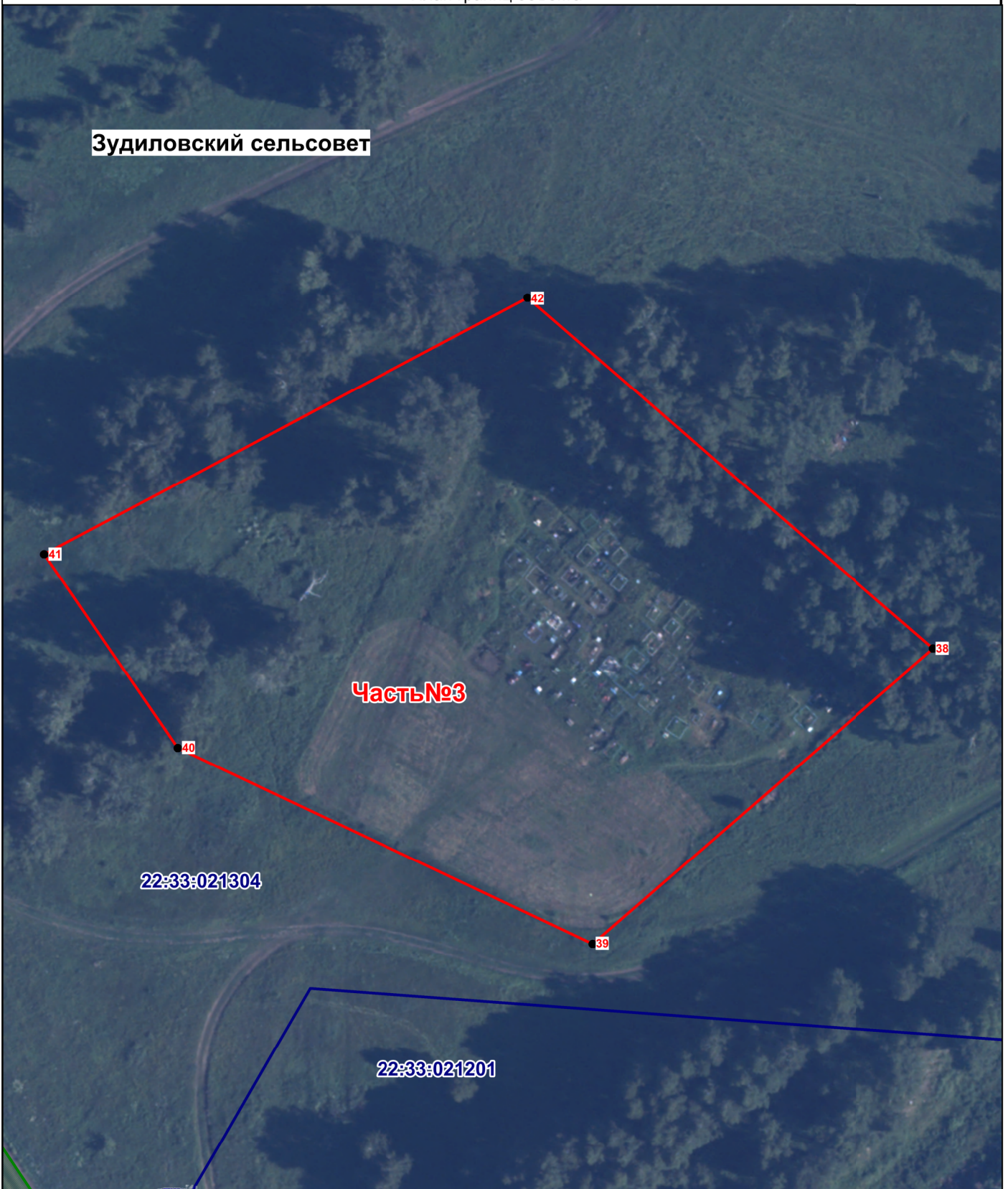

Зудиловский сельсовет

Часть №3

22:33:021304

22:33:021201

Подпись _____ С.Ю. Холодкова Дата "26" мая 2022 г.



Место для оттиска печати (при наличии) лица, составившего описание местоположения границ объекта

Масштаб: 1 000