

ОПИСАНИЕ МЕСТОПОЛОЖЕНИЯ ГРАНИЦ

Зона отдыха и туризма (Р-2) муниципального образования Зудиловский сельсовет Первомайского района Алтайского края

(наименование объекта, местоположение границ которого описано
(далее - объект)

Раздел 1

| Сведения об объекте | | |
|---------------------|--|--|
| № п/п | Характеристики объекта | Описание характеристик |
| 1 | 2 | 3 |
| 1 | Местоположение объекта | Алтайский край, Первомайский район, Зудиловский сельсовет |
| 2 | Площадь объекта +/- величина погрешности определения площади (Р +/- Дельта Р) | 390446кв.м ± 2187кв.м |
| 3 | Иные характеристики объекта | <p>Основные виды разрешенного использования:</p> <ol style="list-style-type: none">1) Отдых (рекреация) (5.0)2) Спорт (5.1)3) Обеспечение спортивно-зрелищных мероприятий (5.1.1)4) Обеспечение занятий спортом в помещениях (5.1.2)5) Площадки для занятий спортом (5.1.3)6) Оборудованные площадки для занятий спортом (5.1.4)7) Водный спорт (5.1.5)8) Авиационный спорт (5.1.6)9) Спортивные базы (5.1.7)10) Природно-познавательный туризм (5.2)11) Туристическое обслуживание (5.2.1)12) Охота и рыбалка (5.3)13) Причалы для маломерных судов (5.4)14) Поля для гольфа или конных прогулок (5.5)15) Земельные участки (территории) общего пользования (12.0) <p>Условно разрешенные виды использования: нет</p> <p>Вспомогательные виды использования:</p> <ol style="list-style-type: none">1) Предоставление коммунальных услуг (3.1.1)2) Общественное питание (4.6)3) Служебные гаражи (4.9) |

Раздел 2

| Сведения о местоположении границ объекта | | | | | |
|--|---------------|------------|---|--|---|
| 1. Система координат <u>МСК-22, зона 3</u> | | | | | |
| 2. Сведения о характерных точках границ объекта | | | | | |
| Обозначение характерных точек границ | Координаты, м | | Метод определения координат характерной точки | Средняя квадратическая погрешность положения характерной точки (Mt), м | Описание обозначения точки на местности (при наличии) |
| | X | Y | | | |
| 1 | 2 | 3 | 4 | 5 | 6 |
| – | – | – | – | – | – |
| 3. Сведения о характерных точках части (частей) границы объекта | | | | | |
| Обозначение характерных точек части границы | Координаты, м | | Метод определения координат характерной точки | Средняя квадратическая погрешность положения характерной точки (Mt), м | Описание обозначения точки на местности (при наличии) |
| | X | Y | | | |
| 1 | 2 | 3 | 4 | 5 | 6 |
| Часть № 1 | | | | | |
| 1 | 619342.05 | 3197593.50 | Геодезический метод | 0.20 | – |
| 2 | 619300.16 | 3197544.47 | Геодезический метод | 0.10 | – |
| 3 | 619266.79 | 3197518.79 | Геодезический метод | 0.10 | – |
| 4 | 619237.10 | 3197504.74 | Геодезический метод | 0.10 | – |
| 5 | 619213.29 | 3197505.01 | Геодезический метод | 0.10 | – |
| 6 | 619112.64 | 3197450.10 | Геодезический метод | 0.10 | – |
| 7 | 619115.96 | 3197388.31 | Геодезический метод | 0.10 | – |
| 8 | 619107.82 | 3197357.83 | Геодезический метод | 0.10 | – |
| 9 | 619094.20 | 3197346.51 | Геодезический метод | 0.10 | – |
| 10 | 619080.12 | 3197339.98 | Геодезический метод | 0.10 | – |
| 11 | 619048.68 | 3197329.83 | Геодезический метод | 0.10 | – |
| 12 | 618982.09 | 3197329.19 | Геодезический метод | 0.10 | – |
| 13 | 618946.81 | 3197307.23 | Геодезический метод | 0.10 | – |
| 14 | 618900.19 | 3197320.78 | Геодезический метод | 0.10 | – |
| 15 | 618880.18 | 3197326.63 | Геодезический метод | 0.10 | – |
| 16 | 618866.06 | 3197334.66 | Геодезический метод | 0.10 | – |
| 17 | 618857.48 | 3197340.22 | Геодезический метод | 0.10 | – |
| 18 | 618853.98 | 3197349.87 | Геодезический метод | 0.10 | – |
| 19 | 618848.85 | 3197361.69 | Геодезический метод | 0.10 | – |
| 20 | 618840.19 | 3197363.90 | Геодезический метод | 0.10 | – |
| 21 | 618846.13 | 3197366.07 | Геодезический метод | 0.10 | – |

| | | | | | |
|----|-----------|------------|---------------------|------|---|
| 22 | 618844.29 | 3197367.00 | Геодезический метод | 0.10 | – |
| 23 | 618844.29 | 3197367.91 | Геодезический метод | 0.10 | – |
| 24 | 618842.14 | 3197369.29 | Геодезический метод | 0.10 | – |
| 25 | 618839.81 | 3197370.36 | Геодезический метод | 0.10 | – |
| 26 | 618837.32 | 3197370.94 | Геодезический метод | 0.10 | – |
| 27 | 618834.77 | 3197371.29 | Геодезический метод | 0.10 | – |
| 28 | 618832.17 | 3197371.17 | Геодезический метод | 0.10 | – |
| 29 | 618827.10 | 3197370.08 | Геодезический метод | 0.10 | – |
| 30 | 618822.21 | 3197368.47 | Геодезический метод | 0.10 | – |
| 31 | 618817.63 | 3197366.22 | Геодезический метод | 0.10 | – |
| 32 | 618813.54 | 3197363.09 | Геодезический метод | 0.10 | – |
| 33 | 618809.88 | 3197359.59 | Геодезический метод | 0.10 | – |
| 34 | 618800.90 | 3197350.25 | Геодезический метод | 0.10 | – |
| 35 | 618797.86 | 3197346.11 | Геодезический метод | 0.10 | – |
| 36 | 618796.64 | 3197343.84 | Геодезический метод | 0.10 | – |
| 37 | 618795.83 | 3197341.39 | Геодезический метод | 0.10 | – |
| 38 | 618794.00 | 3197333.88 | Геодезический метод | 0.10 | – |
| 39 | 618793.50 | 3197331.36 | Геодезический метод | 0.10 | – |
| 40 | 618794.13 | 3197328.75 | Геодезический метод | 0.10 | – |
| 41 | 618792.74 | 3197323.69 | Геодезический метод | 0.10 | – |
| 42 | 618792.74 | 3197318.54 | Геодезический метод | 0.10 | – |
| 43 | 618793.41 | 3197308.26 | Геодезический метод | 0.10 | – |
| 44 | 618793.96 | 3197300.56 | Геодезический метод | 0.10 | – |
| 45 | 618794.23 | 3197297.99 | Геодезический метод | 0.10 | – |
| 46 | 618795.22 | 3197295.59 | Геодезический метод | 0.10 | – |
| 47 | 618796.79 | 3197293.56 | Геодезический метод | 0.10 | – |
| 48 | 618808.71 | 3197288.66 | Геодезический метод | 0.10 | – |
| 49 | 618813.89 | 3197289.12 | Геодезический метод | 0.10 | – |
| 50 | 618819.02 | 3197289.95 | Геодезический метод | 0.10 | – |
| 51 | 618829.09 | 3197291.96 | Геодезический метод | 0.10 | – |
| 52 | 618831.65 | 3197292.65 | Геодезический метод | 0.10 | – |
| 53 | 618834.09 | 3197293.51 | Геодезический метод | 0.10 | – |
| 54 | 618836.39 | 3197294.53 | Геодезический метод | 0.10 | – |
| 55 | 618838.58 | 3197296.06 | Геодезический метод | 0.10 | – |
| 56 | 618840.42 | 3197297.80 | Геодезический метод | 0.10 | – |

| | | | | | |
|----|-----------|------------|---------------------|------|---|
| 57 | 618842.15 | 3197299.73 | Геодезический метод | 0.10 | – |
| 58 | 618846.38 | 3197266.89 | Геодезический метод | 0.10 | – |
| 59 | 618901.30 | 3197238.96 | Геодезический метод | 0.10 | – |
| 60 | 618990.24 | 3197208.51 | Геодезический метод | 0.10 | – |
| 61 | 618997.34 | 3197123.75 | Геодезический метод | 0.10 | – |
| 62 | 619028.92 | 3197099.20 | Геодезический метод | 0.10 | – |
| 63 | 619035.89 | 3197101.63 | Геодезический метод | 0.10 | – |
| 64 | 618980.40 | 3197022.49 | Геодезический метод | 0.10 | – |
| 65 | 619020.62 | 3196997.64 | Геодезический метод | 0.10 | – |
| 66 | 619020.16 | 3197001.67 | Геодезический метод | 0.10 | – |
| 67 | 619045.70 | 3197034.51 | Геодезический метод | 0.10 | – |
| 68 | 619069.13 | 3197018.03 | Геодезический метод | 0.10 | – |
| 69 | 619045.05 | 3196981.66 | Геодезический метод | 0.10 | – |
| 70 | 619043.73 | 3196980.20 | Геодезический метод | 0.10 | – |
| 71 | 619065.67 | 3196961.66 | Геодезический метод | 0.10 | – |
| 72 | 619030.05 | 3196909.04 | Геодезический метод | 0.10 | – |
| 73 | 619025.30 | 3196901.13 | Геодезический метод | 0.10 | – |
| 74 | 618965.13 | 3196814.98 | Геодезический метод | 0.10 | – |
| 75 | 618971.15 | 3196809.57 | Геодезический метод | 0.10 | – |
| 76 | 618984.09 | 3196794.90 | Геодезический метод | 0.10 | – |
| 77 | 619010.13 | 3196766.78 | Геодезический метод | 0.10 | – |
| 78 | 619022.22 | 3196770.13 | Геодезический метод | 0.10 | – |
| 79 | 618978.70 | 3196818.83 | Геодезический метод | 0.10 | – |
| 80 | 618996.55 | 3196844.56 | Геодезический метод | 0.10 | – |
| 81 | 619018.45 | 3196829.64 | Геодезический метод | 0.10 | – |
| 82 | 619067.65 | 3196901.97 | Геодезический метод | 0.10 | – |
| 83 | 619072.44 | 3196909.02 | Геодезический метод | 0.10 | – |
| 84 | 619115.68 | 3196878.85 | Геодезический метод | 0.10 | – |
| 85 | 619139.23 | 3196903.21 | Геодезический метод | 0.10 | – |
| 86 | 619162.49 | 3196928.26 | Геодезический метод | 0.10 | – |
| 87 | 619233.42 | 3197006.76 | Геодезический метод | 0.10 | – |
| 88 | 619240.99 | 3196999.56 | Геодезический метод | 0.10 | – |
| 89 | 619269.30 | 3197029.34 | Геодезический метод | 0.10 | – |
| 90 | 619280.63 | 3197042.09 | Геодезический метод | 0.10 | – |
| 91 | 619444.44 | 3197215.04 | Геодезический метод | 0.20 | – |

| | | | | | |
|-----|-----------|------------|---------------------|------|---|
| 92 | 619424.10 | 3197230.10 | Геодезический метод | 0.20 | – |
| 93 | 619393.19 | 3197255.25 | Геодезический метод | 0.20 | – |
| 94 | 619362.20 | 3197276.69 | Геодезический метод | 0.20 | – |
| 95 | 619375.43 | 3197310.17 | Геодезический метод | 0.20 | – |
| 96 | 619341.81 | 3197310.93 | Геодезический метод | 0.20 | – |
| 97 | 619338.21 | 3197302.92 | Геодезический метод | 0.10 | – |
| 98 | 619326.00 | 3197310.10 | Геодезический метод | 0.10 | – |
| 99 | 619323.18 | 3197309.95 | Геодезический метод | 0.10 | – |
| 100 | 619250.36 | 3197306.25 | Геодезический метод | 0.20 | – |
| 101 | 619208.43 | 3197233.71 | Геодезический метод | 0.20 | – |
| 102 | 619212.02 | 3197231.64 | Геодезический метод | 0.10 | – |
| 103 | 619206.51 | 3197223.72 | Геодезический метод | 0.10 | – |
| 104 | 619194.78 | 3197231.36 | Геодезический метод | 0.10 | – |
| 105 | 619197.44 | 3197235.19 | Геодезический метод | 0.10 | – |
| 106 | 619163.34 | 3197258.13 | Геодезический метод | 0.10 | – |
| 107 | 619164.07 | 3197259.29 | Геодезический метод | 0.10 | – |
| 108 | 619156.28 | 3197263.80 | Геодезический метод | 0.20 | – |
| 109 | 619169.96 | 3197283.52 | Геодезический метод | 0.20 | – |
| 110 | 619119.66 | 3197318.41 | Геодезический метод | 0.20 | – |
| 111 | 619119.66 | 3197318.42 | Геодезический метод | 0.10 | – |
| 112 | 619124.76 | 3197322.33 | Геодезический метод | 0.20 | – |
| 113 | 619159.75 | 3197349.25 | Геодезический метод | 0.20 | – |
| 114 | 619166.22 | 3197354.03 | Геодезический метод | 0.20 | – |
| 115 | 619180.14 | 3197370.63 | Геодезический метод | 0.20 | – |
| 116 | 619217.02 | 3197393.31 | Геодезический метод | 0.20 | – |
| 117 | 619249.70 | 3197418.45 | Геодезический метод | 0.20 | – |
| 118 | 619287.48 | 3197440.11 | Геодезический метод | 0.20 | – |
| 119 | 619313.57 | 3197467.61 | Геодезический метод | 0.20 | – |
| 120 | 619335.22 | 3197484.25 | Геодезический метод | 0.20 | – |
| 121 | 619349.60 | 3197495.31 | Геодезический метод | 0.20 | – |
| 122 | 619404.14 | 3197537.27 | Геодезический метод | 0.10 | – |
| 123 | 619408.93 | 3197539.58 | Геодезический метод | 0.10 | – |
| 1 | 619342.05 | 3197593.50 | Геодезический метод | 0.20 | – |
| 124 | 619211.48 | 3197422.77 | Геодезический метод | 0.10 | – |
| 125 | 619212.47 | 3197417.87 | Геодезический метод | 0.10 | – |

| | | | | | |
|------------------|-----------|------------|---------------------|------|---|
| 126 | 619211.98 | 3197417.77 | Геодезический метод | 0.10 | – |
| 127 | 619210.99 | 3197422.67 | Геодезический метод | 0.10 | – |
| 124 | 619211.48 | 3197422.77 | Геодезический метод | 0.10 | – |
| Часть № 2 | | | | | |
| 128 | 616463.32 | 3199015.52 | Геодезический метод | 0.10 | – |
| 129 | 616429.63 | 3198942.43 | Геодезический метод | 0.20 | – |
| 130 | 616388.31 | 3198930.99 | Геодезический метод | 0.20 | – |
| 131 | 616402.61 | 3198891.90 | Геодезический метод | 0.20 | – |
| 132 | 616472.85 | 3198856.62 | Геодезический метод | 0.20 | – |
| 133 | 616504.48 | 3198827.07 | Геодезический метод | 0.20 | – |
| 134 | 616454.90 | 3198814.99 | Геодезический метод | 0.20 | – |
| 135 | 616277.07 | 3198895.39 | Геодезический метод | 0.20 | – |
| 136 | 616275.48 | 3198911.28 | Геодезический метод | 0.10 | – |
| 137 | 616229.06 | 3198974.05 | Геодезический метод | 0.10 | – |
| 138 | 616208.27 | 3198879.52 | Геодезический метод | 0.20 | – |
| 139 | 616181.22 | 3198891.35 | Геодезический метод | 0.20 | – |
| 140 | 616167.09 | 3198864.23 | Геодезический метод | 0.20 | – |
| 141 | 616480.09 | 3198729.82 | Геодезический метод | 0.20 | – |
| 142 | 616476.49 | 3198719.62 | Геодезический метод | 0.20 | – |
| 143 | 616520.38 | 3198698.72 | Геодезический метод | 0.20 | – |
| 144 | 616501.21 | 3198659.09 | Геодезический метод | 0.20 | – |
| 145 | 616551.25 | 3198630.23 | Геодезический метод | 0.20 | – |
| 146 | 616565.17 | 3198679.01 | Геодезический метод | 0.20 | – |
| 147 | 616607.66 | 3198661.85 | Геодезический метод | 0.20 | – |
| 148 | 616600.11 | 3198669.56 | Геодезический метод | 0.20 | – |
| 149 | 616610.21 | 3198712.46 | Геодезический метод | 0.20 | – |
| 150 | 616570.15 | 3198740.11 | Геодезический метод | 0.20 | – |
| 151 | 616584.63 | 3198776.97 | Геодезический метод | 0.20 | – |
| 152 | 616605.60 | 3198776.34 | Геодезический метод | 0.20 | – |
| 153 | 616637.10 | 3198746.72 | Геодезический метод | 0.20 | – |
| 154 | 616670.76 | 3198674.32 | Геодезический метод | 0.20 | – |
| 155 | 616686.17 | 3198623.80 | Геодезический метод | 0.20 | – |
| 156 | 616733.58 | 3198595.21 | Геодезический метод | 0.20 | – |
| 157 | 616877.95 | 3198727.73 | Геодезический метод | 0.20 | – |
| 158 | 616757.30 | 3198939.20 | Геодезический метод | 0.10 | – |

| | | | | | |
|------------------|-----------|------------|---------------------|------|---|
| 159 | 616570.14 | 3198989.08 | Геодезический метод | 0.10 | – |
| 160 | 616550.49 | 3198975.22 | Геодезический метод | 0.10 | – |
| 128 | 616463.32 | 3199015.52 | Геодезический метод | 0.10 | – |
| Часть № 3 | | | | | |
| 161 | 618413.47 | 3197249.64 | Геодезический метод | 0.10 | – |
| 162 | 618258.12 | 3197184.94 | Геодезический метод | 0.10 | – |
| 163 | 618121.32 | 3196979.66 | Геодезический метод | 0.10 | – |
| 164 | 618135.76 | 3196965.89 | Геодезический метод | 0.10 | – |
| 165 | 618088.74 | 3196943.35 | Геодезический метод | 0.10 | – |
| 166 | 618061.73 | 3196900.55 | Геодезический метод | 0.10 | – |
| 167 | 618126.85 | 3196850.76 | Геодезический метод | 0.10 | – |
| 168 | 618153.16 | 3196837.79 | Геодезический метод | 0.10 | – |
| 169 | 618196.87 | 3196804.17 | Геодезический метод | 0.10 | – |
| 170 | 618244.48 | 3196749.85 | Геодезический метод | 0.10 | – |
| 171 | 618265.51 | 3196773.56 | Геодезический метод | 0.10 | – |
| 172 | 618257.12 | 3196784.85 | Геодезический метод | 0.10 | – |
| 173 | 618223.12 | 3196833.35 | Геодезический метод | 0.10 | – |
| 174 | 618222.67 | 3196878.17 | Геодезический метод | 0.10 | – |
| 175 | 618210.89 | 3196891.77 | Геодезический метод | 0.10 | – |
| 176 | 618206.25 | 3196904.64 | Геодезический метод | 0.10 | – |
| 177 | 618234.98 | 3196923.31 | Геодезический метод | 0.10 | – |
| 178 | 618252.10 | 3196888.71 | Геодезический метод | 0.10 | – |
| 179 | 618371.55 | 3196966.12 | Геодезический метод | 0.10 | – |
| 180 | 618354.04 | 3197003.97 | Геодезический метод | 0.10 | – |
| 181 | 618358.15 | 3197007.05 | Геодезический метод | 0.10 | – |
| 182 | 618362.14 | 3197009.77 | Геодезический метод | 0.10 | – |
| 183 | 618365.07 | 3197007.37 | Геодезический метод | 0.10 | – |
| 184 | 618400.68 | 3197040.16 | Геодезический метод | 0.10 | – |
| 185 | 618404.59 | 3197050.81 | Геодезический метод | 0.10 | – |
| 186 | 618450.82 | 3197086.19 | Геодезический метод | 0.10 | – |
| 187 | 618510.89 | 3197128.58 | Геодезический метод | 0.10 | – |
| 188 | 618497.98 | 3197148.46 | Геодезический метод | 0.10 | – |
| 189 | 618486.94 | 3197147.45 | Геодезический метод | 0.10 | – |
| 190 | 618480.03 | 3197165.33 | Геодезический метод | 0.10 | – |
| 191 | 618471.92 | 3197167.95 | Геодезический метод | 0.10 | – |

| | | | | | |
|-----|-----------|------------|---------------------|------|---|
| 192 | 618469.13 | 3197167.71 | Геодезический метод | 0.10 | – |
| 193 | 618436.30 | 3197176.47 | Геодезический метод | 0.10 | – |
| 194 | 618423.36 | 3197197.46 | Геодезический метод | 0.10 | – |
| 195 | 618420.90 | 3197199.96 | Геодезический метод | 0.10 | – |
| 196 | 618437.41 | 3197208.60 | Геодезический метод | 0.10 | – |
| 161 | 618413.47 | 3197249.64 | Геодезический метод | 0.10 | – |

Текстовое описание границ территориальной зоны

| Прохождение границы | | Описание прохождения границы |
|---------------------|----------|--|
| от точки | до точки | |
| 1 | 2 | 3 |
| | | Часть № 1 |
| 1 | 2 | По границе земельного участка 22:33:021305:66(1) в юго-западном направлении |
| 2 | 3 | По границе земельного участка 22:33:021305:66(1) в юго-западном направлении |
| 3 | 4 | По границе земельного участка 22:33:021305:66(1) в юго-западном направлении |
| 4 | 5 | По границе земельного участка 22:33:021305:66(1) в юго-восточном направлении |
| 5 | 6 | По границе земельного участка 22:33:021305:66(1) в юго-западном направлении |
| 6 | 7 | По границе земельного участка 22:33:021305:66(1) в северо-западном направлении |
| 7 | 8 | По границе земельного участка 22:33:021305:66(1) в юго-западном направлении |
| 8 | 9 | По границе земельного участка 22:33:021305:66(1) в юго-западном направлении |
| 9 | 10 | По границе земельного участка 22:33:021305:66(1) в юго-западном направлении |
| 10 | 11 | По границе земельного участка 22:33:021305:66(1) в юго-западном направлении |
| 11 | 12 | По границе земельного участка 22:33:021305:66(1) в юго-западном направлении |
| 12 | 13 | По границе земельного участка 22:33:021305:66(1) в юго-западном направлении |
| 13 | 14 | По границе земельного участка 22:33:021305:66(1) в юго-восточном направлении |
| 14 | 15 | По границе земельного участка 22:33:021305:66(1) в юго-восточном направлении |
| 15 | 16 | По границе земельного участка 22:33:021305:66(1) в юго-восточном направлении |
| 16 | 17 | По границе земельного участка 22:33:021305:66(1) в юго-восточном направлении |
| 17 | 18 | По границе земельного участка 22:33:021305:66(1) в юго-восточном направлении |
| 18 | 19 | По границе земельного участка 22:33:021305:66(1) в юго-восточном направлении |
| 19 | 20 | По границе земельного участка 22:33:021305:66(1) в юго-восточном направлении |
| 20 | 21 | По границе земельного участка 22:33:021305:66(1) в юго-восточном направлении |
| 21 | 22 | По границе земельного участка 22:33:021305:66(1) в юго-восточном направлении |
| 22 | 23 | По границе земельного участка 22:33:021305:66(1) в восточном направлении |
| 23 | 24 | По границе земельного участка 22:33:021305:66(1) в юго-восточном направлении |
| 24 | 25 | По границе земельного участка 22:33:021305:66(1) в юго-восточном направлении |
| 25 | 26 | По границе земельного участка 22:33:021305:66(1) в юго-восточном направлении |
| 26 | 27 | По границе земельного участка 22:33:021305:66(1) в юго-восточном направлении |
| 27 | 28 | По границе земельного участка 22:33:021305:66(1) в юго-западном направлении |
| 28 | 29 | По границе земельного участка 22:33:021305:66(1) в юго-западном направлении |
| 29 | 30 | По границе земельного участка 22:33:021305:66(1) в юго-западном направлении |
| 30 | 31 | По границе земельного участка 22:33:021305:66(1) в юго-западном направлении |
| 31 | 32 | По границе земельного участка 22:33:021305:66(1) в юго-западном направлении |

| | | |
|-----|-----|---|
| 170 | 171 | По границе земельного участка 22:33:021305:944 в северо-восточном направлении |
| 171 | 172 | По границе земельного участка 22:33:021305:944 в юго-восточном направлении |
| 172 | 173 | По границе земельного участка 22:33:021305:944 в юго-восточном направлении |
| 173 | 174 | По границе земельного участка 22:33:021305:944 в юго-восточном направлении |
| 174 | 175 | По границе земельного участка 22:33:021305:944 в юго-восточном направлении |
| 175 | 176 | По границе земельного участка 22:33:021305:944 в юго-восточном направлении |
| 176 | 177 | По границе земельного участка 22:33:021305:944 в северо-восточном направлении |
| 177 | 178 | По границе земельного участка 22:33:021305:945 в северо-западном направлении |
| 178 | 179 | По границе земельного участка 22:33:021305:945 в северо-восточном направлении |
| 179 | 180 | По границе земельного участка 22:33:021305:945 в юго-восточном направлении |
| 180 | 181 | По границе земельного участка 22:33:021305:945 в северо-восточном направлении |
| 181 | 182 | По границе земельного участка 22:33:021305:939 в северо-восточном направлении |
| 182 | 183 | По границе земельного участка 22:33:021305:939 в северо-западном направлении |
| 183 | 184 | По границе земельного участка 22:33:021305:939 в северо-восточном направлении |
| 184 | 185 | По границе земельного участка 22:33:021305:939 в северо-восточном направлении |
| 185 | 186 | По границе земельного участка 22:33:021305:939 в северо-восточном направлении |
| 186 | 187 | По границе земельного участка 22:33:021305:939 в северо-восточном направлении |
| 187 | 188 | По границе земельного участка 22:33:021305:939 в юго-восточном направлении |
| 188 | 189 | По границе земельного участка 22:33:021305:939 в юго-западном направлении |
| 189 | 190 | По границе земельного участка 22:33:021305:939 в юго-восточном направлении |
| 190 | 191 | По границе земельного участка 22:33:021305:939 в юго-восточном направлении |
| 191 | 192 | По границе земельного участка 22:33:021305:939 в юго-западном направлении |
| 192 | 193 | По границе земельного участка 22:33:021305:939 в юго-восточном направлении |
| 193 | 194 | По границе земельного участка 22:33:021305:939 в юго-восточном направлении |
| 194 | 195 | По границе земельного участка 22:33:021305:939 в юго-восточном направлении |
| 195 | 196 | По границе земельного участка 22:33:021305:939 в северо-восточном направлении |
| 196 | 161 | По границе земельного участка 22:33:021305:939 в юго-восточном направлении |

**Зона отдыха и туризма (Р-2) муниципального образования
Зудиловский сельсовет Первомайского района Алтайского края**

(наименование объекта)

План границ объекта

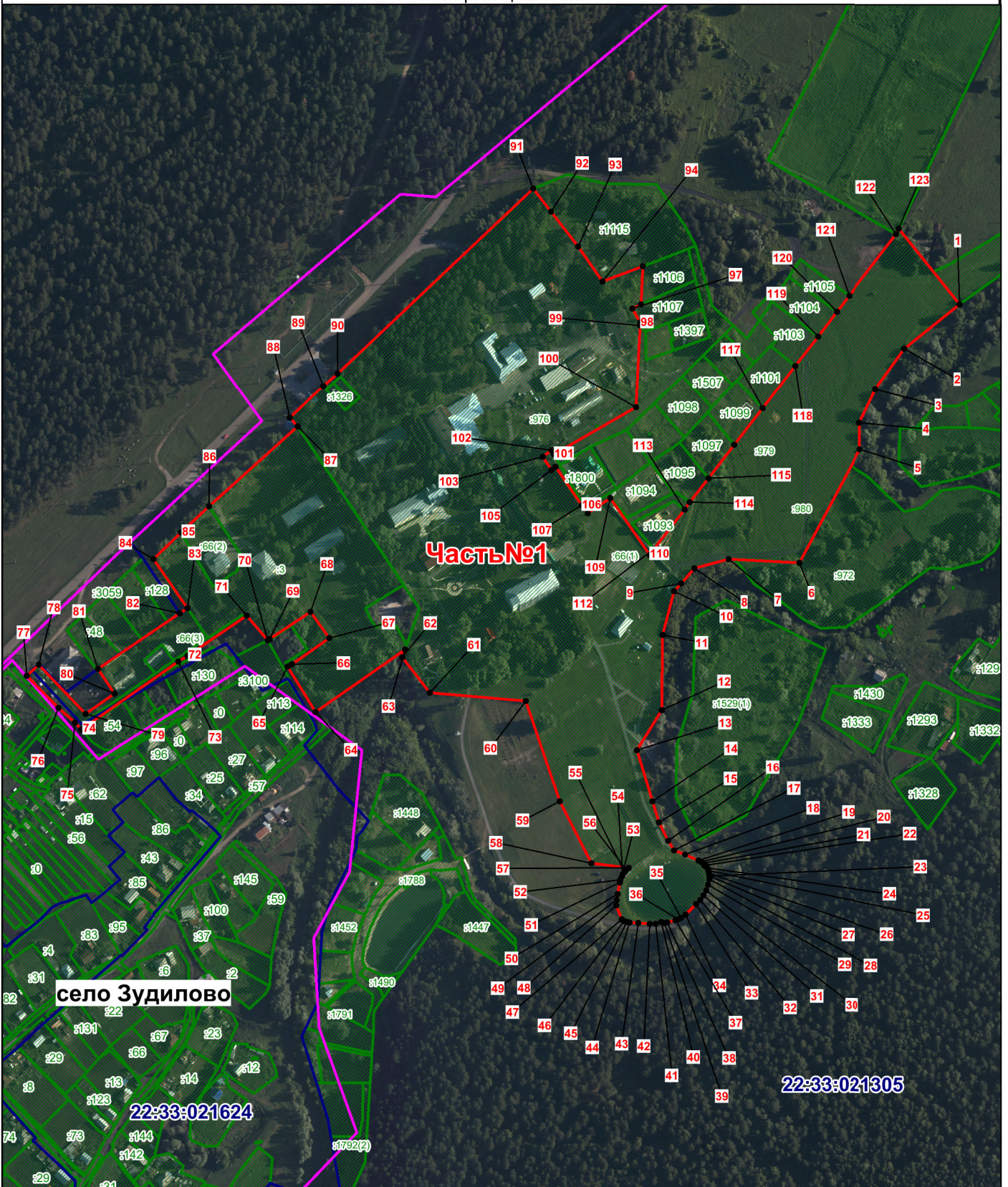

Подпись С.Ю. Холодкова Дата "26" мая 2022 г.

Место для отрисовки печати (при наличии) лица, составившего описание местоположения границ объекта

Масштаб: 4 800

Зона отдыха и туризма (Р-2) муниципального образования
Зудиловский сельсовет Первомайского района Алтайского края

(наименование объекта)

План границ объекта



22:33:021305

Подпись _____ С.Ю. Холодкова Дата "26" мая 2022 г.



Место для отрисовки печати (или наличия) лица, составившего описание местоположения границ объекта

Масштаб: 3 500

ОПИСАНИЕ МЕСТОПОЛОЖЕНИЯ ГРАНИЦ

Зона отдыха и туризма (Р-2) муниципального образования
Зудиловский сельсовет Первомайского района Алтайского края

(наименование объекта)

План границ объекта

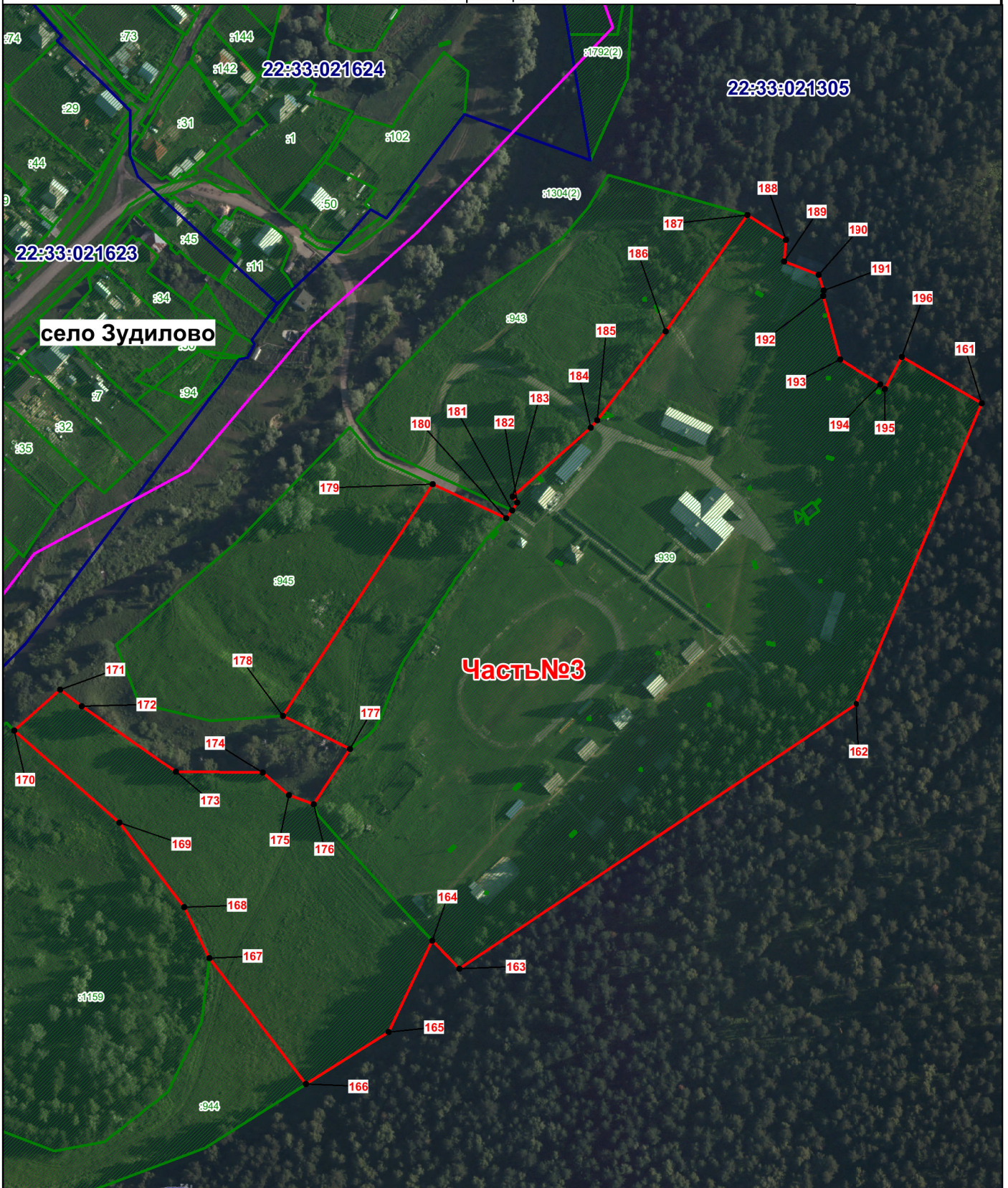

Подпись _____ С.Ю. Холодкова Дата "26" мая 2022 г.



Место для оттиска печати (при наличии) лица, составившего описание местоположения границ объекта

Масштаб: 2 800