

## ОПИСАНИЕ МЕСТОПОЛОЖЕНИЯ ГРАНИЦ

### Зона инженерной инфраструктуры (И) муниципального образования Зудиловский сельсовет Первомайского района Алтайского края

(наименование объекта, местоположение границ которого описано  
(далее - объект)

#### Раздел 1

Сведения об объекте		
N п/п	Характеристики объекта	Описание характеристик
1	2	3
1	Местоположение объекта	Алтайский край, Первомайский район, Зудиловский сельсовет, село Зудилово
2	Площадь объекта +/- величина погрешности определения площади (P +/- Дельта P)	66537кв.м ± 903кв.м
3	Иные характеристики объекта	<p>Основные разрешенные виды использования:</p> <ol style="list-style-type: none"><li>1) Коммунальное обслуживание (3.1)</li><li>2) Предоставление коммунальных услуг (3.1.1)</li><li>3) Административные здания организаций, обеспечивающих предоставление коммунальных услуг (3.1.2)</li><li>4) Энергетика (6.7)</li><li>5) Связь (6.8)</li><li>6) Трубопроводный транспорт (7.5)</li><li>7) Земельные участки (территории) общего пользования (12.0)</li></ol> <p>Условно разрешенные виды использования: нет.</p> <p>Вспомогательные виды разрешенного использования:</p> <ol style="list-style-type: none"><li>1) Служебные гаражи (4.9)</li></ol>

**Раздел 2**

<b>Сведения о местоположении границ объекта</b>					
<b>1. Система координат <u>МСК-22, зона 3</u></b>					
<b>2. Сведения о характерных точках границ объекта</b>					
Обозначение характерных точек границ	Координаты, м		Метод определения координат характерной точки	Средняя квадратическая погрешность положения характерной точки ( Mt ), м	Описание обозначения точки на местности (при наличии)
	X	Y			
1	2	3	4	5	6
–	–	–	–	–	–
<b>3. Сведения о характерных точках части (частей) границы объекта</b>					
Обозначение характерных точек части границы	Координаты, м		Метод определения координат характерной точки	Средняя квадратическая погрешность положения характерной точки ( Mt ), м	Описание обозначения точки на местности (при наличии)
	X	Y			
1	2	3	4	5	6
<b>Часть № 1</b>					
1	619670.24	3197665.47	Геодезический метод	0.10	–
2	619404.15	3197537.26	Геодезический метод	0.10	–
3	619469.31	3197423.07	Геодезический метод	0.10	–
4	619732.18	3197560.06	Геодезический метод	0.10	–
1	619670.24	3197665.47	Геодезический метод	0.10	–
<b>Часть № 2</b>					
5	616837.44	3194684.56	Геодезический метод	0.10	–
6	616794.08	3194655.98	Геодезический метод	0.10	–
7	616836.22	3194617.51	Геодезический метод	0.10	–
8	616875.03	3194582.04	Геодезический метод	0.10	–
9	616916.28	3194623.51	Геодезический метод	0.10	–
10	616884.48	3194654.54	Геодезический метод	0.10	–
11	616879.25	3194647.97	Геодезический метод	0.10	–
12	616884.70	3194642.64	Геодезический метод	0.10	–
13	616880.92	3194638.41	Геодезический метод	0.10	–
5	616837.44	3194684.56	Геодезический метод	0.10	–
<b>Часть № 3</b>					
14	617600.68	3195424.34	Геодезический метод	0.10	–
15	617577.00	3195396.87	Геодезический метод	0.10	–
16	617571.33	3195402.10	Геодезический метод	0.10	–
17	617565.55	3195407.21	Картометрический метод	1.00	–
18	617552.20	3195389.64	Картометрический метод	1.00	–

19	617554.76	3195387.20	Геодезический метод	0.10	–
20	617556.43	3195385.86	Геодезический метод	0.10	–
21	617611.91	3195338.27	Геодезический метод	0.10	–
22	617629.15	3195325.04	Картометрический метод	1.00	–
23	617671.29	3195355.17	Картометрический метод	1.00	–
24	617619.36	3195399.21	Геодезический метод	0.10	–
25	617622.59	3195402.99	Геодезический метод	0.10	–
14	617600.68	3195424.34	Геодезический метод	0.10	–
<b>Часть № 4</b>					
26	617259.32	3194001.27	Геодезический метод	0.10	–
27	617203.05	3193948.45	Картометрический метод	1.00	–
28	617233.30	3193934.22	Картометрический метод	1.00	–
29	617336.37	3193942.78	Картометрический метод	1.00	–
26	617259.32	3194001.27	Геодезический метод	0.10	–
<b>Часть № 5</b>					
30	616127.02	3194719.36	Геодезический метод	0.10	–
31	616104.78	3194663.43	Геодезический метод	0.10	–
32	616153.82	3194642.53	Геодезический метод	0.10	–
33	616197.63	3194689.01	Геодезический метод	0.10	–
34	616189.84	3194693.90	Геодезический метод	0.10	–
30	616127.02	3194719.36	Геодезический метод	0.10	–
<b>Часть № 6</b>					
35	618272.08	3195767.26	Картометрический метод	1.00	–
36	618235.72	3195730.23	Геодезический метод	0.10	–
37	618214.37	3195704.22	Геодезический метод	0.10	–
38	618173.78	3195647.51	Картометрический метод	1.00	–
39	618200.14	3195628.05	Картометрический метод	1.00	–
40	618280.42	3195759.26	Картометрический метод	1.00	–
35	618272.08	3195767.26	Картометрический метод	1.00	–
<b>Часть № 7</b>					
41	617339.71	3194932.74	Картометрический метод	1.00	–
42	617314.69	3194909.51	Геодезический метод	0.10	–
43	617343.71	3194878.15	Геодезический метод	0.10	–
44	617373.51	3194905.95	Картометрический метод	1.00	–
41	617339.71	3194932.74	Картометрический метод	1.00	–
<b>Часть № 8</b>					
45	619045.66	3197034.55	Картометрический метод	1.00	–

46	619022.53	3197001.64	Картометрический метод	1.00	–
47	619020.64	3196997.63	Картометрический метод	1.00	–
48	619018.97	3196994.19	Картометрический метод	1.00	–
49	619043.77	3196980.18	Картометрический метод	1.00	–
50	619045.10	3196981.62	Картометрический метод	1.00	–
51	619069.12	3197017.98	Картометрический метод	1.00	–
45	619045.66	3197034.55	Картометрический метод	1.00	–
<b>Часть № 9</b>					
52	616233.10	3194716.92	Геодезический метод	0.10	–
53	616215.31	3194681.11	Геодезический метод	0.10	–
54	616247.00	3194667.10	Геодезический метод	0.10	–
55	616257.56	3194689.67	Геодезический метод	0.10	–
56	616244.11	3194708.35	Геодезический метод	0.10	–
52	616233.10	3194716.92	Геодезический метод	0.10	–
<b>Часть № 10</b>					
57	623993.05	3203246.12	Геодезический метод	0.10	–
58	623968.70	3203209.54	Геодезический метод	0.10	–
59	623991.05	3203198.64	Геодезический метод	0.10	–
60	624010.51	3203237.22	Геодезический метод	0.10	–
57	623993.05	3203246.12	Геодезический метод	0.10	–
<b>Часть № 11</b>					
61	616518.65	3194940.20	Картометрический метод	1.00	–
62	616493.63	3194920.62	Геодезический метод	0.10	–
63	616502.19	3194900.61	Геодезический метод	0.10	–
64	616503.30	3194898.05	Геодезический метод	0.10	–
65	616532.99	3194921.96	Картометрический метод	1.00	–
66	616520.65	3194936.08	Картометрический метод	1.00	–
61	616518.65	3194940.20	Картометрический метод	1.00	–
<b>Часть № 12</b>					
67	616463.49	3194470.62	Геодезический метод	0.10	–
68	616459.71	3194461.83	Геодезический метод	0.10	–
69	616466.16	3194458.83	Геодезический метод	0.10	–
70	616470.28	3194467.62	Геодезический метод	0.10	–
67	616463.49	3194470.62	Геодезический метод	0.10	–
<b>Часть № 13</b>					
71	616255.45	3194604.16	Геодезический метод	0.10	–
72	616241.99	3194599.27	Геодезический метод	0.10	–

73	616251.11	3194595.71	Геодезический метод	0.10	-
71	616255.45	3194604.16	Геодезический метод	0.10	-



### Текстовое описание границ территориальной зоны

Прохождение границы		Описание прохождения границы
от точки	до точки	
1	2	3
		<b>Часть № 1</b>
1	2	По границе земельного участка 22:33:021305:64 в юго-западном направлении
2	3	По границе земельного участка 22:33:021305:64 в северо-западном направлении
3	4	По границе земельного участка 22:33:021305:64 в северо-восточном направлении
4	1	По границе земельного участка 22:33:021305:64 в юго-восточном направлении
		<b>Часть № 2</b>
5	6	По границе земельного участка 22:33:021602:41 и 22:33:021602:40 в юго-западном направлении
6	7	По границе земельного участка 22:33:021602:41 и 22:33:021602:40 в северо-западном направлении
7	8	По границе земельного участка 22:33:021602:41 и 22:33:021602:40 в северо-западном направлении
8	9	По границе земельного участка 22:33:021602:41 и 22:33:021602:40 в северо-восточном направлении
9	10	По границе земельного участка 22:33:021602:41 и 22:33:021602:40 в юго-восточном направлении
10	11	По границе земельного участка 22:33:021602:41 и 22:33:021602:40 в юго-западном направлении
11	12	По границе земельного участка 22:33:021602:41 и 22:33:021602:40 в северо-западном направлении
12	13	По границе земельного участка 22:33:021602:41 и 22:33:021602:40 в юго-западном направлении
13	5	По границе земельного участка 22:33:021602:41 и 22:33:021602:40 в юго-восточном направлении
		<b>Часть № 3</b>
14	15	По границе земельного участка 22:33:021602:157 и 22:33:021602:159 в юго-западном направлении
15	16	По границе земельного участка 22:33:021602:157 и 22:33:021602:159 в юго-восточном направлении
16	17	По границе земельного участка 22:33:021602:157 и 22:33:021602:159 в юго-восточном направлении
17	18	По незастроенной территории в юго-западном направлении
18	19	По незастроенной территории в северо-западном направлении
19	20	По границе земельного участка 22:33:021602:157 и 22:33:021602:159 в северо-западном направлении
20	21	По границе земельного участка 22:33:021602:157 и 22:33:021602:159 в северо-западном направлении
21	22	По границе земельного участка 22:33:021602:157 и 22:33:021602:159 в северо-западном направлении
22	23	По границе земельного участка 22:33:021602:157 и 22:33:021602:159 в северо-восточном направлении
23	24	По незастроенной территории в юго-восточном направлении
24	25	По границе земельного участка 22:33:021602:157 и 22:33:021602:159 в северо-восточном направлении
25	14	По границе земельного участка 22:33:021602:157 и 22:33:021602:159 в юго-восточном направлении
		<b>Часть № 4</b>
26	27	По границе земельного участка 22:33:021602:157 и 22:33:021602:159 в юго-западном направлении
27	28	По незастроенной территории в северо-западном направлении
28	29	По незастроенной территории в северо-восточном направлении
29	26	По незастроенной территории в юго-восточном направлении
		<b>Часть № 5</b>
30	31	По незастроенной территории в юго-западном направлении

31	32	По границе земельного участка 22:33:021611:133 в северо-западном направлении
32	33	По границе земельного участка 22:33:021611:133 в северо-восточном направлении
33	34	По границе земельного участка 22:33:021611:133 в юго-восточном направлении
34	30	По границе земельного участка 22:33:021611:133 в юго-восточном направлении
		<b>Часть № 6</b>
35	36	По незастроенной территории в юго-западном направлении
36	37	По границе земельного участка 22:33:021621:102 в юго-западном направлении
37	38	По границе земельного участка 22:33:021621:102 в юго-западном направлении
38	39	По незастроенной территории в северо-западном направлении
39	40	По незастроенной территории в северо-восточном направлении
40	35	По незастроенной территории в юго-восточном направлении
		<b>Часть № 7</b>
41	42	По границе земельного участка 22:33:021603:130 в юго-западном направлении
42	43	По границе земельного участка 22:33:021603:130 в северо-западном направлении
43	44	По границе земельного участка 22:33:021603:130 в северо-восточном направлении
44	41	По границе земельного участка 22:33:021603:130 в юго-восточном направлении
		<b>Часть № 8</b>
45	46	По незастроенной территории в юго-западном направлении
46	47	По незастроенной территории в юго-западном направлении
47	48	По незастроенной территории в юго-западном направлении
48	49	По незастроенной территории в северо-западном направлении
49	50	По незастроенной территории в северо-восточном направлении
50	51	По незастроенной территории в северо-восточном направлении
51	45	По незастроенной территории в юго-восточном направлении
		<b>Часть № 9</b>
52	53	По границе земельного участка 22:33:021611:136 в юго-западном направлении
53	54	По границе земельного участка 22:33:021611:136 в северо-западном направлении
54	55	По границе земельного участка 22:33:021611:136 в северо-восточном направлении
55	56	По границе земельного участка 22:33:021611:136 в юго-восточном направлении
56	52	По границе земельного участка 22:33:021611:136 в юго-восточном направлении
		<b>Часть № 10</b>
57	58	По границе земельного участка 22:33:021304:277 в юго-западном направлении
58	59	По границе земельного участка 22:33:021304:277 в северо-западном направлении
59	60	По границе земельного участка 22:33:021304:277 в северо-восточном направлении
60	57	По границе земельного участка 22:33:021304:277 в юго-восточном направлении
		<b>Часть № 11</b>
61	62	По незастроенной территории в юго-западном направлении
62	63	По границе земельного участка 22:33:021617:49 в северо-западном направлении
63	64	По границе земельного участка 22:33:021617:49 в северо-западном направлении
64	65	По границе земельного участка 22:33:021617:49 в северо-восточном направлении
65	66	По незастроенной территории в юго-восточном направлении



66	61	По незастроенной территории в юго-восточном направлении
		<b>Часть № 12</b>
67	68	По границе земельного участка 22:33:021610:30 в юго-западном направлении
68	69	По границе земельного участка 22:33:021610:30 в северо-западном направлении
69	70	По границе земельного участка 22:33:021610:30 в северо-восточном направлении
70	67	По границе земельного участка 22:33:021610:30 в юго-восточном направлении
		<b>Часть № 13</b>
71	72	По границе земельного участка 22:33:021611:294 в юго-западном направлении
72	73	По границе земельного участка 22:33:021611:294 в северо-западном направлении
73	71	По границе земельного участка 22:33:021611:294 в северо-восточном направлении

# ОПИСАНИЕ МЕСТОПОЛОЖЕНИЯ ГРАНИЦ

## Зона инженерной инфраструктуры (И) муниципального образования Зудиловский сельсовет Первомайского района Алтайского края

(наименование объекта)

План границ объекта

Обзорная схема границ объекта: Зона инженерной инфраструктуры (И) муниципального образования Зудиловский сельсовет Первомайского района Алтайского края

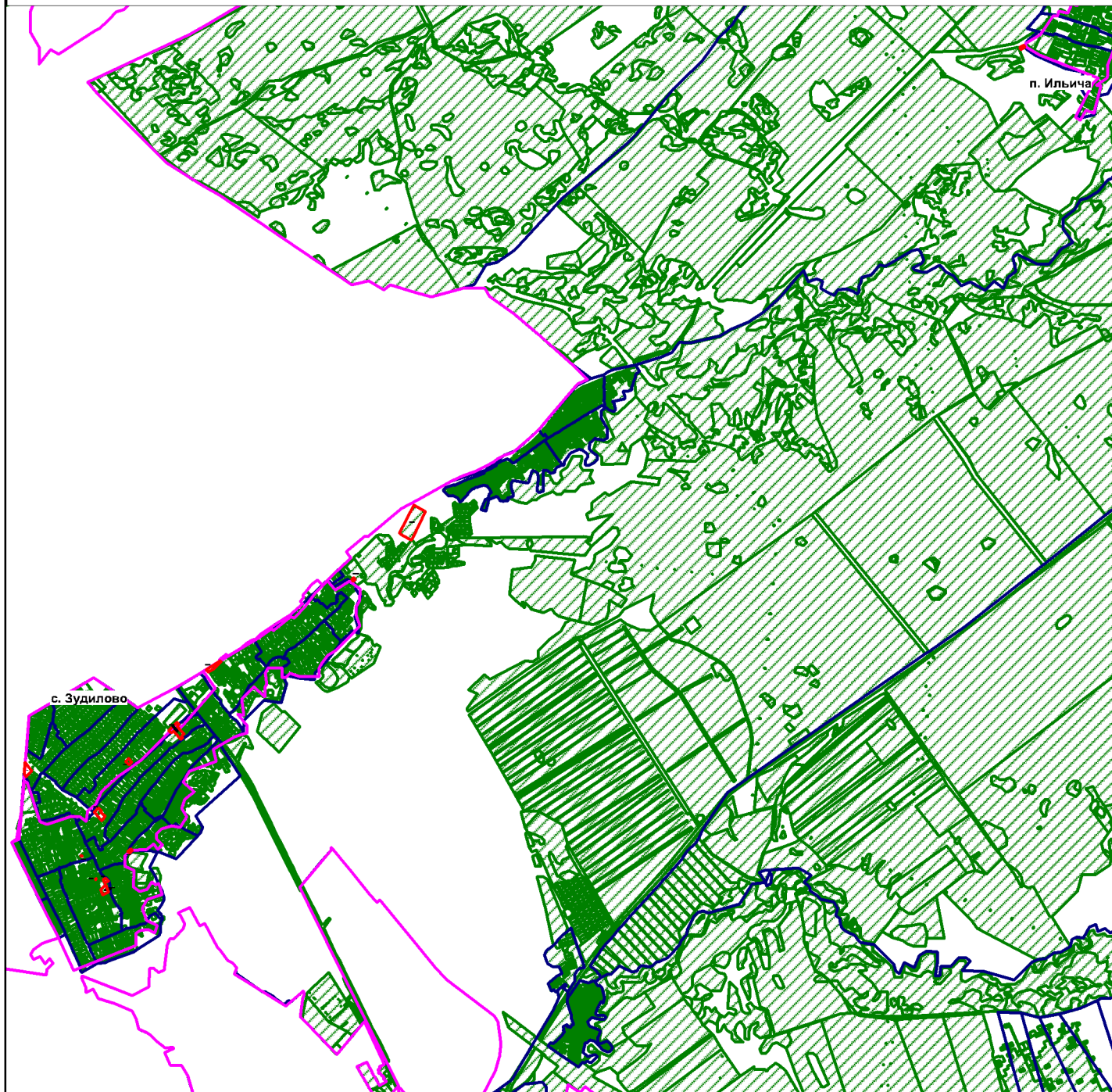

### Условные обозначения:

- граница территориальной зоны
- 1 • - характерная точка границы зоны
- граница кадастрового квартала
- 22:33:045101 - кадастровый номер квартала
- зарегистрированные участки
- :2 - обозначение зарегистрированного участка
- граница населенного пункта по сведениям ЕГРН



Подпись \_\_\_\_\_ С.Ю. Холодкова

Место для отрисовки печати (при наличии) лица, составившего описание местоположения границ объекта

Дата "26" мая 2022 г.

Масштаб 1:55000